

FILTRO ANAERÓBIO
PLANTA BAIXA - ESC. 1:25

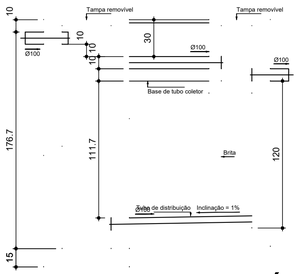

FILTRO ANAERÓBIO
CORTE - ESC. 1:25

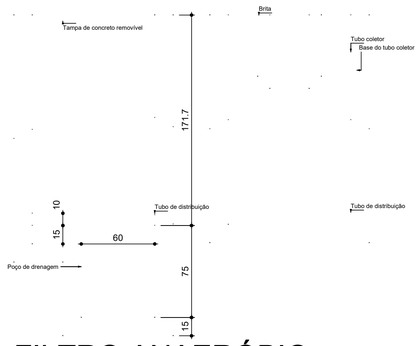

FILTRO ANAERÓBIO
CORTES - ESC. 1:25

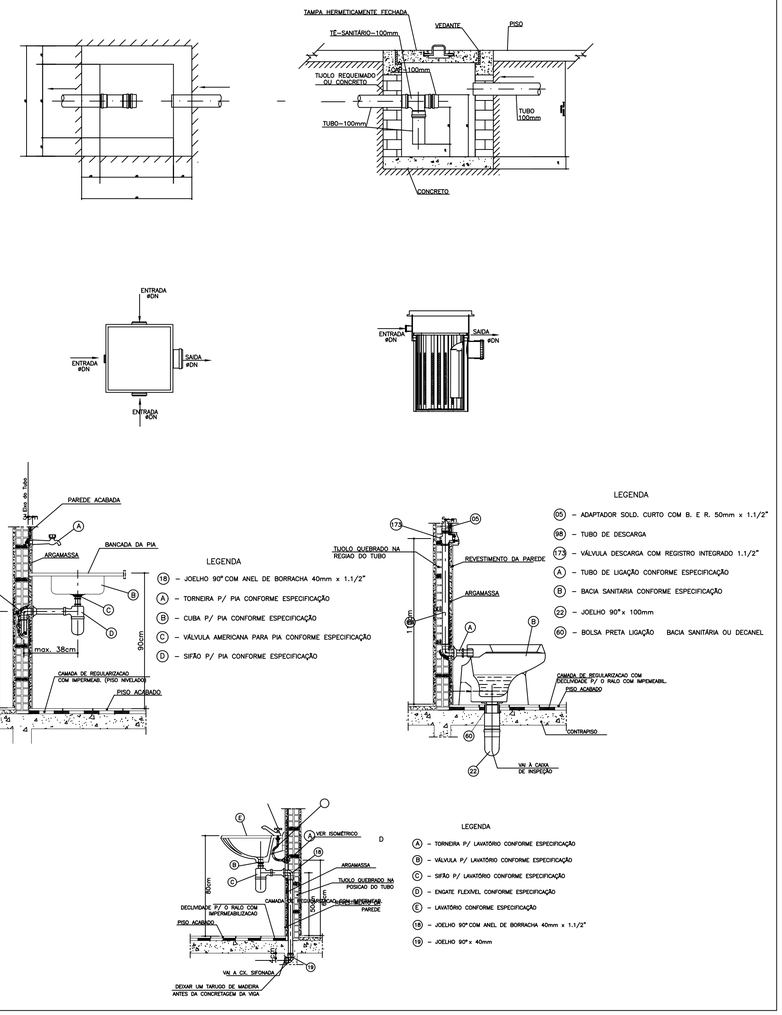

Detalhes Genéricos - Ligações de peças
Escala: 1:25

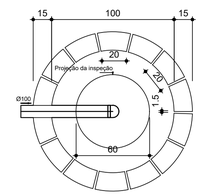

SUMIDOURO
PLANTA BAIXA - ESC. 1:25

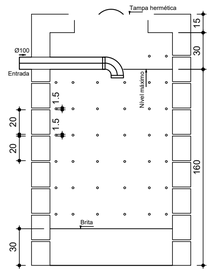

SUMIDOURO
CORTE - ESC. 1:25

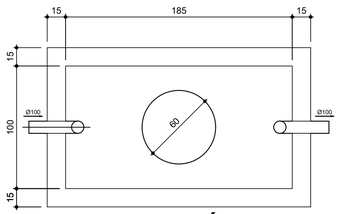

TANQUE SÉPTICO
PLANTA BAIXA - ESC. 1:25

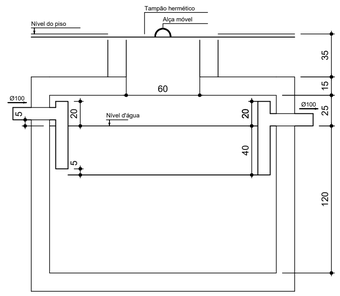

TANQUE SÉPTICO
CORTE - ESC. 1:25

NOTAS DE PROJETO
-As colunas de ventilação seguem em sentido vertical e posicionam-se entre a laje e o telhado, distando no mínimo 0,40m da face superior da laje; -As caixas de passagem e gordura a serem utilizadas devem estar de acordo com a NBR 8160. Recomenda-se a utilização da marca TIGRE. -Para casos omissos ou de interpretação dúbia, seguir NBR 8160 e outros normativos oficiais vigentes; -A solução de Coleta/Tratamento de esgoto deverá ser executada seguindo os requisitos de localização e distância prevista na NBR 17076.

Disciplina: PROJETO SANITÁRIO	Natureza da Edificação: ESCOLAR

SECRETARIA MUNICIPAL DE
GESTÃO E PLANEJAMENTO

GOVERNO DE PIÇARRA
AQUI O PROGRESSO É REALIDADE

Endereço: ESCOLA MUNICIPAL DE ENSINO FUNDAMENTAL JORGE AMADO, MUTUÃ, PIÇARRA/PA

Proprietário:

Nome: PREFEITURA MUNICIPAL DE PIÇARRA/PA
CNPJ: 01.612.163/0001-98

Resp. Técnico:

gov.br Documento assinado digitalmente
JADSON RAYNE LIMA COELHO
Data: 11/11/2026 18:29:19-0300
Verifique em https://validar.iti.gov.br

Nome: Eng Civil Jadson Rayne Lima Coelho
CPF: 046.443.251 - 04
CREA: 31.4757/D-TO TO

QUADRO DE ÁREAS

Área do Terreno	1433,36 m²
Área de Construção	112,51 m²
Área de Construída Útil	102,63 m²
Área Permeável	1316,12 m²
Taxa de Ocupação	7,85 %
Taxa de Permeabilidade	91,82 %

Folha: **02.02**

Escala: Conforme Indicada

Notas e Referências:
1-Medidas e Elevações em centímetros exceto onde indicada de outra forma.

Conteúdos:
* DETALHES DE FILTRO ANAERÓBIO, TANQUE SÉPTICO E SUMIDOURO;
* DETALHES GENÉRICOS;
* LEGENDAS.

Prefeitura:

Avenida Araguaía s/n - Centro, Piçarra/Pará
CEP: 68.575-000,
E-MAIL: pmpi.convenios@gmail.com
picarra.pa.gov.br

Nº Do Desenho:
SAN-EMEF JORGE AMADO-PAC-02.02-DET-R00

Quadro de Revisão: EMEF BD-ESCOLA MUNICIPAL DE ENSINO FUNDAMENTAL BOM DESTINO

Resp. Técnico	Projetista	Fase	Revisão	Data	Descrição / Observação
JADSON RAYNE	JADSON RAYNE	LO-LIBERADO PARA OBRA	R00	11/2026	Liberação Para Licitação

FORMATO A1 (841 x 594)mm